Maßstab: 1:5000

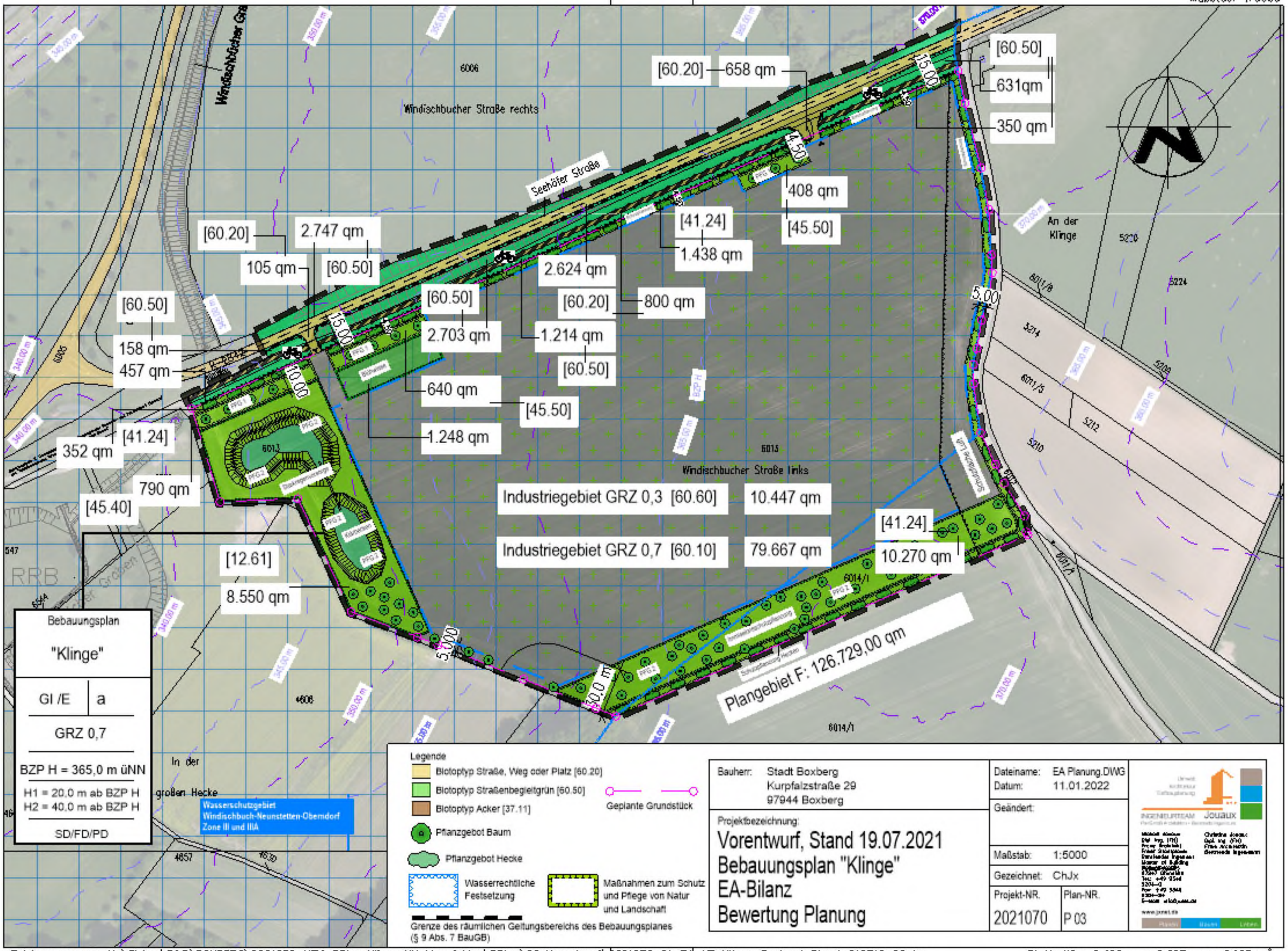

Bauherr: Stadt Boxberg
Kurpfalzstraße 29
97944 Boxberg

Projektbezeichnung:
Vorentwurf, Stand 19.07.2021
Bebauungsplan "Klinge"
EA-Bilanz
Bewertung Planung

Dateiname: EA Planung.DWG
Datum: 11.01.2022
Geändert:
Maßstab: 1:5000
Gezeichnet: ChJx
Projekt-NR. 2021070
Plan-NR. P 03

Ingenieurteam Jouaux PortGmbB, 97947 Grünsfeld

Zeichnungsname: M:\Sicher\B&B\BOXBERG\2021070_UTM_BPlan Klinge HM Manufaktur\BPlan\02 Vorentwurf\2021070_01_EA_VE_Klinge_Bestand_Stand_210719_02.dwg

Blattgröße: 0,420 m x 0,297 m = 0,125 m²